

DIRETORIA 2011/2012

Presidente

Bogdana Victoria Kadunc | SP

Vice-Presidente

Sarita Martins | PE

Secretária Geral

Leandra Metsavaht | RJ

Tesoureiro

Carlos Barcaui | RJ

1ª Secretária

Eliandre Costa Palermo | SP

2ª Secretária

Luciana Rabello de Oliveira | PB



Sociedade Brasileira de Dermatologia

Comemora neste ano 100 anos de atuação , séria, forte e ininterrupta Fundada em 1912, tem por objetivos o estudo, **o ensino e a pesquisa da Dermatologia clínica, cirúrgica, oncológica e cosmética, da hansenologia e de domínios afins**, segundo o 1º artigo do nosso estatuto.

É a maior sociedade de dermatologia do mundo em número de associados, seguindo a americana, e a segunda sociedade de especialidade mais antiga do Brasil, precedida pela pediatria, que comemorou esta data há dois anos.



Sociedade Brasileira de Dermatologia

- 6484 associados atuando efetivamente como dermatologistas
- 56 Presidentes e Diretorias eleitas a cada 2 anos pelo voto direto e secreto de todos os associados, não sendo admitida a reeleição
- Assembléia geral
- Conselho deliberativo com 170 membros
- 5 comissões: de Ensino, Científica, de Título de Especialista, de Ética e Defesa Profissional, Fiscal
- 20 departamentos científicos
- 23 regionais
- 73 serviços credenciados em todas as melhores universidades do país
- 293 novos dermatologistas por ano, tendo sido a residência mais procurada em 2012 em importantes instituições de ensino do país.

Nossas principais **missões** incluem: ensino rigoroso da dermatologia aos residentes e a atualização científica para os associados, as ações sociais traduzidas por campanhas públicas de diagnóstico e orientação em várias doenças dermatológicas.

As nossas publicações científicas, traduzem o legado dos dermatologistas brasileiros para o futuro e para o mundo.

6.484 associados
100 anos : fundação (1912)

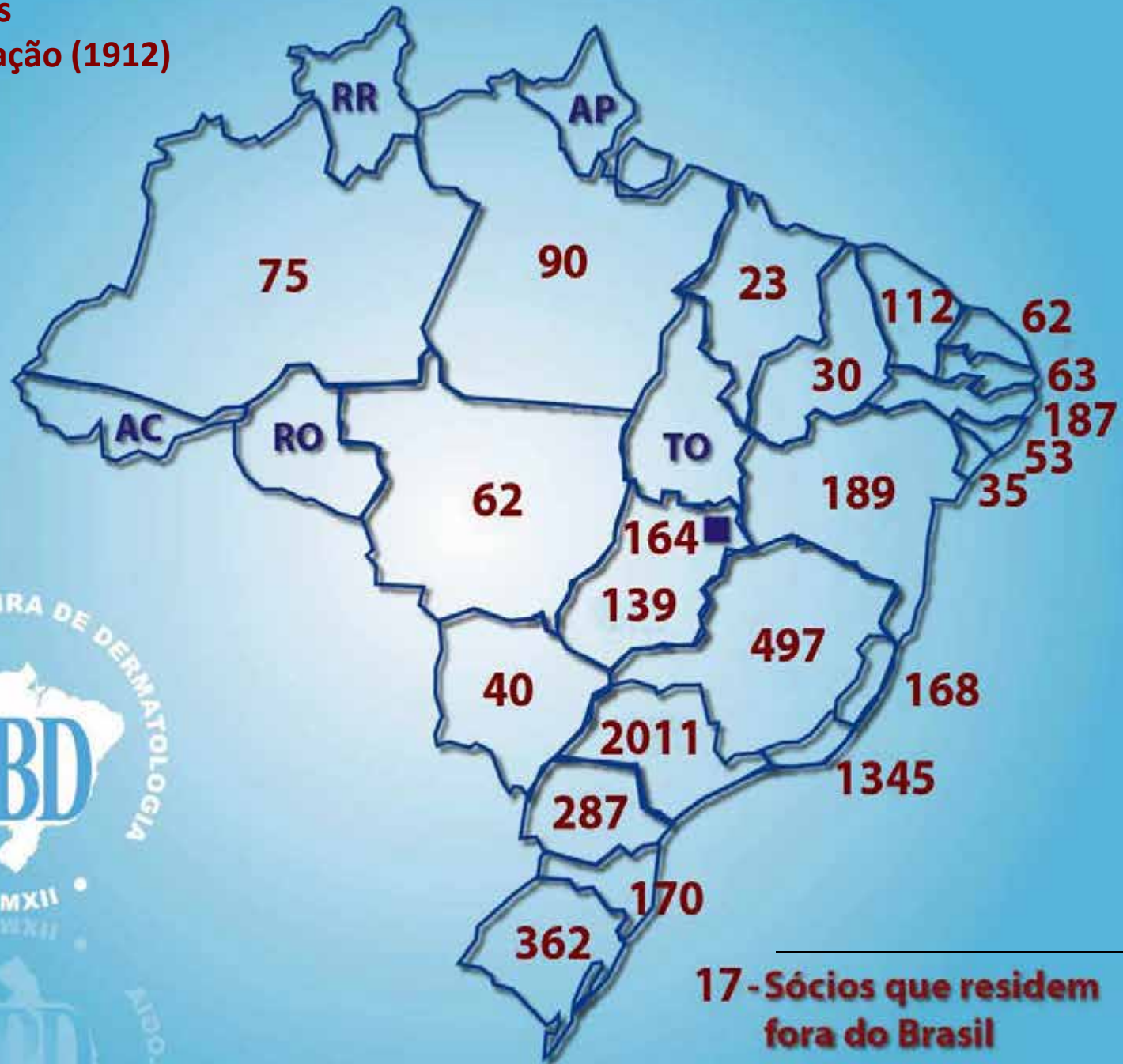

17 - Sócios que residem fora do Brasil



Departamentos científicos

ALERGIA DERMATOLÓGICA E DERMATOSES OCUPACIONAIS
BIOLOGIA MOLECULAR GENÉTICA E IMUNOLOGIA
CABELOS E UNHAS
CIRURGIA DERMATOLÓGICA
COSMIATRIA DERMATOLÓGICA
DERMATOLOGIA E MEDICINA INTERNA
DERMATOLOGIA GERIÁTRICA
DERMATOLOGIA PEDIÁTRICA
DERMATOPATOLOGIA
DOENÇAS BOLHOSAS
DOENÇAS INFEC. E PARASITÁRIAS
DST & AIDS
FOTOBIOLOGIA
HANSENÍASE
IMAGEM
LASER
MICOLOGIA
ONCOLOGIA CUTÂNEA
PSICODERMATOLOGIA
TELEDERMATOLOGIA



Eventos – Educação Médica Continuada

MARÇO

02 e 03

40ª Jornada Catarinense de Dermatologia - SBD Reg. Regional SC

23 e 24

1ª Jornada de Dermatologia do Tocantins - SBD Reg. TO

25

TED - EXAME DE TÍTULO DE ESPECIALISTA DA SBD

30 e 31

56ª Jornada Paranaense de Dermatologia (Jornada dos 60 anos) - Hotel Radisson - SBD Regional

ABRIL

13 e 14

X Jornada de Diagnóstico e Terapêutica em Dermatologia - SBD Reg. MG

19 a 21

Jornada Sul-Brasileira de Dermatologia - SBD Regional SC

19 a 21

XXXI Jornada norte-nordeste de Dermatologia - SBD Regional CE

20 e 21

6ª DermaRio - SBD Regional RJ

28

Curso de Dermatologia Pediátrica - SBD Regional BA

MAIO

03 a 05

14ª RADECO - Oliveira's Place - SBD Regional GO

5

CAMPANHA NACIONAL DE BUSCATIVAS DE CASOS DE HANSENÍASE

25 e 26

XXV Jornada Capixaba de Dermatologia - SBD Regional ES

26 Simpósio de Hanseníase -SBD Regional MA /Departamento Hanseníase

JUNHO

01 e 02

Jornada de Dermatoses de Anexos e Mucosas -Hotel Deville - SBD Reg. MT

01 e 02

143ª Jornada Paulista de Dermatologia -Universidade Estadual Paulista - SBD Regional SP

07 a 10

DERMANATAL E Curso de Alergia Dermatologica - SBD Regional RN

07 e 08

I Jornada de Dermatologia de Imperatriz - SBD Regional MA



ILHO

13 e 14

27 e 28

AGOSTO

16 e 17

17 e 18

18

18

24 e 25

25 CURSO DE ATUALIZAÇÃO EM PSORÍASE – SBD

SETEMBRO

01 a 04

OUTUBRO

19 a 21

26 e 27

NOVEMBRO

02 e 03

09 e 10

15 a 17

24

29 a 01/12

30 a 01/dez

DEZEMBRO

07 e 08

07 e 08

Eventos – Educação Médica Continuada

II Jornada Capixaba de Dermatologia Cosmiátrica - Hotel Radisson - SBD Regional ES

TERADERM - SBD

41ª Jornada Catarinense de Dermatologia

IV Jornada de Dermatologia – Universidade Federal de Mato Grosso do Sul – SBD Regional MS

XIV Jornada Interiorana de Dermatologia - SBD Regional RS

57ª Jornada Paranaense de Dermatologia (Ass. Geral Ordinária e Eleições) - SBD Regional PR

144ª Jornada Paulista de Dermatologia – S. C. de Misericórdia de São Paulo- SBD Regional SP

2ª Jornada de Dermatologia do Tocantins - SBD Regional TO

CONGRESSO BRASILEIRO DA SBD - CENTENÁRIO

21ª Jornada Pernambucana de Dermatologia - SBD Regional PE

IV Simpósio Amazonense de Oncologia Cutânea - SBD Regional AM

COSMIATRIA E LASER - SBD

58ª Jornada Paranaense de Dermatologia - SBD Regional PR

Jornada paraibana de dermatologia - SBD Regional PB

CAMPANHA NACIONAL DO CÂNCER DA PELE

RADESP – Hotel Bourbon - SBD Regional SP

Jornada Paraense de Dermatologia e Festa de Confraternização - SBD Regional Pará

XX Jornada Mineira de Dermatologia - AMMG - SBD Reg. MG

XIX Jornada Bahiana de Dermatologia - SBD Regional BA



Biblioteca

Acervo mais completo da área na América Latina;
Periódicos especializados, livros, teses e dissertações,
coleção de livros raros, atlas, dentre outros, num total
aproximado de 6.000 volumes

Assinaturas em formato online são disponibilizadas aos
associados através do Portal EBSCO/SBD

Principal base de dados assinada: RIMA que
disponibiliza 2200 periódicos a todos os associados



Ações sociais



Integração Social e Qualidade de Vida para as Crianças com Problemas Severos de Pele -Derrubando preconceitos e transformando as pessoas

Ações sociais

64 postos de esclarecimento à população.



Solidariedade contagia Psoríase não

Quase 100 mil pessoas foram abordadas e aprenderam a identificar a psoríase nas ações organizadas pela entidade em parceria com associações de portadores da doença pelo Dia Mundial da Psoríase (29 de outubro).



Ações sociais

Cidades visitadas

Tour de prevenção do câncer da pele (praias, praças públicas)



2009
(3007 atendimentos)

Rio de Janeiro (RJ)
São Paulo (SP)
Porto Alegre (PA)
Camboriú (SC)
Vitória (ES)
Maceió (AL)
Aracaju (SE)
Natal (RN)
J.Pessoa (PA)
Recife (PE)
Salvador (BA)

2010
(2583 atendimentos)

São Paulo (SP)
Belo Horizonte (MG)
Cuiabá (MT)
Porto Alegre (PA)
Rio de Janeiro (RJ)
Florianópolis (SC)
Curitiba (PR)
Goiania (GO)
Brasília (DF)
Campinas (SP)

2011
(3769 atendimentos)

Campinas (SP)
Palmas (TO)
São Luis (MA)
Teresina (PI)
Natal (RN)
J.Pessoa (PA)
Recife (PE)
Salvador (BA)
Rio de Janeiro (RJ)

Ações sociais

Programa Nacional de Contrôlo do Cancer da Pele



A **13ª** Campanha Nacional de Prevenção ao Câncer da Pele (CNPCP) realizada pela SBD no dia 26 de novembro **apresentou fatos novos: a frequência de pessoas atendidas com suspeitas de câncer da pele aumentou em cerca de 15% em relação à média dos outros anos, sendo grande parte dos casos diagnosticados em idosos.**



Campanha Nacional do Câncer da Pele

A campanha de 2009 foi certificada pelo **Guinness World Records** como a maior campanha de atendimento em Câncer da pele → 34.435 atendimentos à população em 170 postos



Ações sociais

5 de maio 2012

73 serviços credenciados da SBD

Campanha de Busca Ativa

SBD x MS



CONTRA A
HANSENÍASE

SOCIEDADE BRASILEIRA DE DERMATOLOGIA

A hanseníase tem cura, procure tratamento.



Publicações Científicas



Anais Brasileiros de Dermatologia

- 87 anos
- FOCO: Dermatologia geral, clínica e Doenças Tropicais Infecciosas.
- Indexações: **MEDLINE**, Scopus, SCIELO, LILACS, Web of Science (JCR - Journal Citation Reports), Web o Knowledge, Periódica, TDB, Latindex, Embase.

Publicações Científicas



Surgical & Cosmetic Dermatology

- 4º ano
- FOCO: Cirurgia Dermatológica e Cosmiatria
- Indexações: LILACS, REDALYC, SCOPUS, LATINDEX, PERIÓDICA

Dear Ms. Bogdana Victoria Kadunc,

The title mentioned above has been included in Scopus by the Content Selection & Advisory Board (CSAB) of **Scopus**. For your information, **the reviewer comments** are copied below:

There is a real need for a scientific approach to cosmetic dermatology and an academic basis to some of the wildest frontiers of clinical practice.

This is a young journal (2009), however, the editors developed a **high quality publication in Portuguese and English**, that should help the journal reach the widest possible audience worldwide and **play a role in advancing scientific cosmetic dermatology and plastic surgery.**

Yours sincerely, **The Scopus Team**

Conteúdo programático da Residência em Dermatologia

- Acesso direto através processo seletivo público, com prova de Clínica Médica, Cirurgia Geral, Ginecologia-Obstetrícia, Pediatria, entrevista e avaliação de curriculum vitae.
- 3 anos em período integral, **com carga horária de 60h/semana = 2880 h/ ano = total 8640 hs**
- Residentes avaliados segundo provas pelo mini-CEX - *Mini-Clinical Evaluation Exercise*
Aprovação obtida por meio do valor médio dos resultados das avaliações realizadas durante o ano, com nota mínima definida no Regimento Interno da Comissão de Residência Médica da instituição.

Objetivos gerais do programa de RM

- Diagnosticar e tratar pacientes com desordens da pele e mucosas adjacentes, anexos cutâneos, cabelos, unhas e tecido celular subcutâneo,
- **Transmissão de valores éticos em geral e a formação na função social do médico que ocorrem durante o transcorrer dos 3 anos da RM.**

- Ética médica e Bioética
- Epidemiologia e estatística aplicadas à saúde
- Métodos de pesquisa em dermatologia

DERMATOLOGIA CLÍNICA

- Pele – estrutura, fisiologia e embriologia.
- Semiologia dermatológica – lesões elementares
- Noções básicas de imunologia cutânea
- Dermatopatologia
- Dermatoscopia
- Alergia dermatológica e Dermatoses ocupacionais
- Alterações do colágeno, hipoderme, cartilagens e vasos
- Afecções dos anexos cutâneos
- Acne e erupções acneiformes
- Afecções das mucosas
- Dermatoses eritemato – escamosas
- Dermatoses eczematosas
- Dermatoses eritemato papulosas
- Dermatoses bolhosas
- Dermatoses atróficas e escleróticas
- Discromias
- Doenças granulomatosas e processos inflamatórios
- Afecções ulcerosas
- Dermatoses metabólicas
- Dermatovirose
- Infecções bacterianas da pele
- Tuberculose cutânea e micobacterioses atípicas
- Hanseníase
- Doenças sexualmente transmitidas (donovanose, uretrite gonocócica e não gonocócica, treponematoses)
- Micoses superficiais e profundas
- Leishmaniose tegumentar americana

- Zoodermatoses
- Doenças provocadas por protozoários
- Dermatoses por imunodeficiência
- Afecções congênitas e hereditárias
- Dermatoses paraneoplásicas
- Carcinogênese e dermatoses pré-cancerosas
- Cistos e neoplasias cutâneas benignas
- Neoplasias cutâneas malignas
- Linfomas e pseudo-linfomas
- Histiocitoses de comportamento maligno
- Reações a agentes químicos, físicos e mecânicos
- Manifestações dermatológicas provocadas por venenos,
- Dermatoses do período neonatal
- Dermatoses na gestante
- Dermatologia psicossomática

CIRURGIA DERMATOLÓGICA / COSMIATRIA

- Anatomia
- Cicatrização
- Avaliação clínica pré-operatória
- Treinamento em ressuscitação cardio-pulmonar
- Técnica cirúrgica
- Anestesia loco-regional
- Técnicas de sutura
- Reconstrução
- Eletrocirurgia, quimiocirurgia, criocirurgia
- Princípios teóricos de cirurgia oncológica
- Cirurgia do aparelho ungueal
- Correção de cicatrizes
- Avaliação da pele envelhecida
- Peelings químicos
- Técnicas de preenchimento
- Manejo da toxina botulínica
- Procedimentos com laser e outras fontes de energia
- Terapia Fotodinâmica
- Complicações em cirurgia dermatológica e cosmiatria

Treinamento teórico- prático em serviço

1º ANO: Atividades nas Clínicas Médica, Cirúrgica e Dermatológica. – 2880 horas

Clínica Médica

- Pronto Socorro Clínico
- Enfermaria de Clínica Médica
- Ambulatório de especialidades: Reumatologia, Moléstias Infecciosas, Endocrinologia, Hematologia, Oncologia ou Pediatria (selecionar no mínimo 2)

Clínicas Cirúrgicas

- Técnica Cirúrgica
- Pronto Socorro Cirúrgico
- Centro de Cirurgia Ambulatorial
- Ambulatórios de especialidades cirúrgicas: Cirurgia geral, Cirurgia Plástica, Oftalmologia, Otorrinolaringologia ou Cirurgia de Cabeça e Pescoço (selecionar no mínimo 1)

Dermatologia

- Enfermaria/interconsultas
- Ambulatório clínico geral de Dermatologia
- **Cirurgia dermatológica nível 1:** Biópsias cutâneas, Drenagem de abscessos, Curetagem, Eletrocirurgia, Quimiocirurgia, Infiltração intralesional, Suturas elementares, Curativos, Debridamento de úlceras
- Diagnóstico em dermatologia nível 1: **Dermatopatologia / Micologia / Dermatoscopia**
- Atividades didáticas teóricas

Treinamento teórico- prático em serviço

2º ANO: Atividades na Dermatologia - **2880 horas**

- Enfermaria/interconsultas:
- Ambulatório clínico geral de Dermatologia:
- Doenças Sexualmente Transmissíveis / Doenças tropicais / Hanseníase:
- Alergia dermatológica:
- **Cirurgia dermatológica nível 2**: : anestesia por bloqueios, criocirurgia, dermabrasão, correção de cicatrizes, técnicas cirúrgicas de repigmentação, tratamento cirúrgico de pequenas lesões cutâneas através de exereses simples e suturas.
- Diagnóstico em dermatologia nível 2: Dermatopatologia/ Micologia / Dermatoscopia
- Atividades didáticas teóricas: 10 horas / semana

Treinamento teórico- prático em serviço

3º ANO: Atividades na Dermatologia – 2880 horas

- Enfermaria/interconsultas
- Ambulatório clínico geral de Dermatologia
- Ambulatórios clínicos especiais de dermatologia: testes de contacto, tricoses, dermatologia pediátrica, buloses, colagenoses, oncologia cutânea, fototerapia/terapia fotodinâmica, patologia oral
- **Cirurgia dermatológica nível 3:** cirurgia do aparelho ungueal, tratamento cirúrgico e reconstrução dos tumores malignos cutâneos prevalentes na prática dermatológica, cirurgia micrográfica, tratamento cirúrgico da hidradenite supurativa, rinofima e queloides.
- **Cosmiatria: manuseio de toxina botulínica, técnicas de preenchimento, procedimentos com laser e outras fontes terapêuticas de energia, peelings químicos**
- Diagnóstico em dermatologia nível 3: Dermatopatologia/Dermatoscopia/Micologia
- Atividades didáticas teóricas: 10 horas/ semana

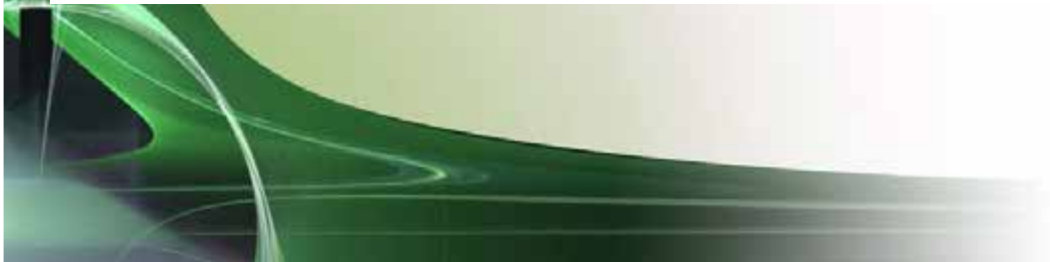

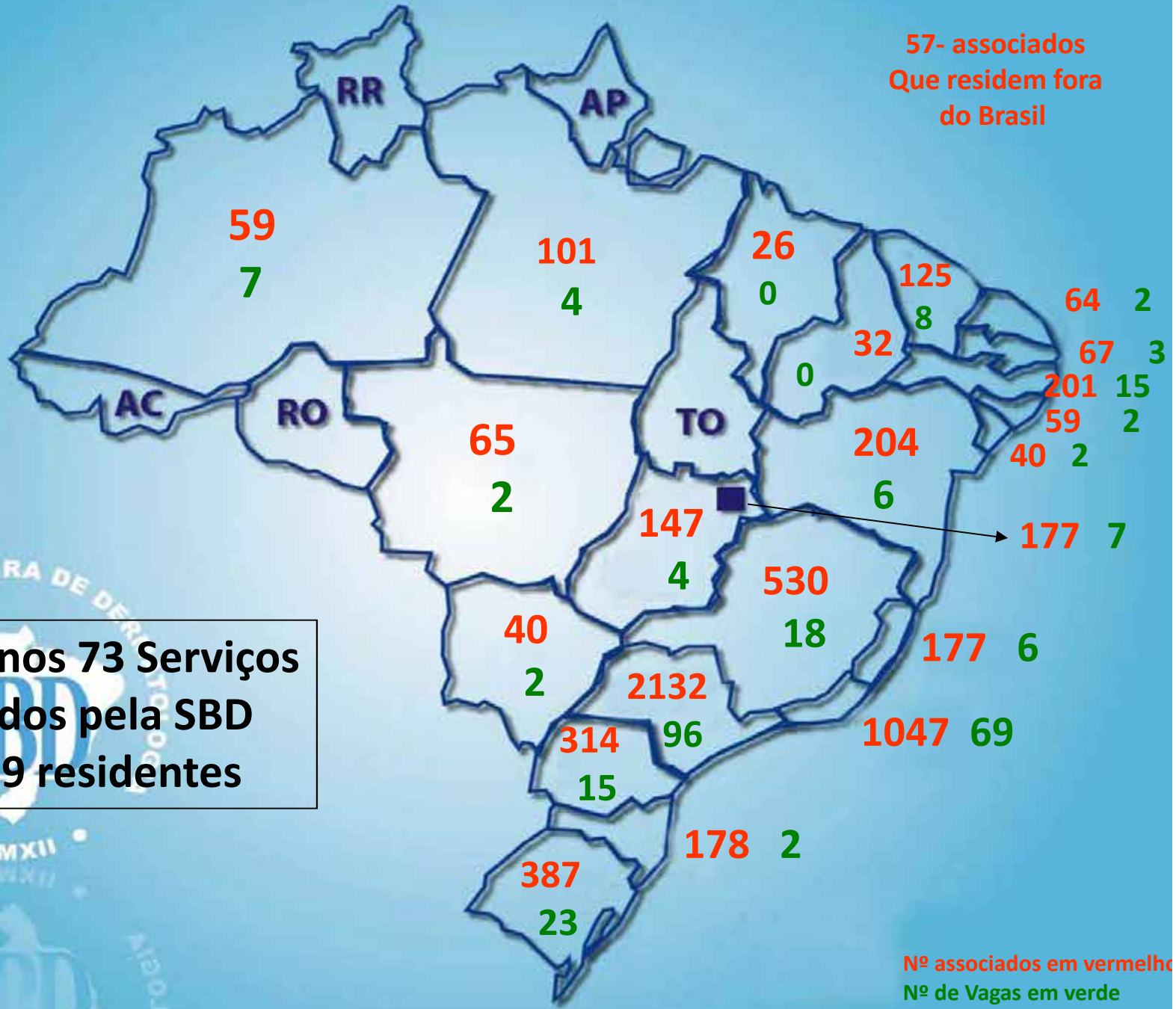

57- associados
Que residem fora
do Brasil

293 – Vagas nos 73 Serviços
Credenciados pela SBD
Total = 879 residentes

Nº associados em vermelho
Nº de Vagas em verde

Regulamento da Comissão de Ensino - SBD

No primeiro ano o serviço é credenciado por 3 anos e no credenciamento de 2 a 6 anos.
Será descredenciado, em qualquer tempo, o Serviço que não cumprir ou infringir o regulamento;

NORMAS

- Pertencer ou ter vínculo formal com um Hospital Geral e ou de Ensino
- Funcionar no mínimo 40 (quarenta) horas semanais.
- O hospital ao qual o Serviço esteja vinculado deverá dispor no mínimo de 100 (cem) leitos;
- O coordenador do curso deve ter TED assim como todos os preceptores
- Deve haver no mínimo de 1 (um) preceptor para cada 2 (dois) Residentes
- O ambulatório deve funcionar todos os dias úteis com atendimento mínimo de 20 horas semanais e atender 40 consultas por semana, por Residente
- Deve haver supervisão docente / preceptoria do atendimento ambulatorial;
- A enfermaria deve dispor de leitos para internações de pacientes dermatológicos com supervisão diária
- Deve ser destinado ao Serviço no mínimo 1 (um) leito por residente;
- Deve haver prestação de interconsultas a pacientes de outras clínicas com intercorrências dermatológicas com supervisão
- Recursos didáticos e materiais : microscópio, projetor de multimídia, câmera fotográfica, dermatoscópio, aparelho de eletrocirurgia, equipamento de criocirurgia, arquivo digital ou fotográfico de interesse didático; livros-texto de Dermatologia para consultas; sala de reunião e de leitura no serviço; laboratório de Micologia, setor de dermatopatologia, sala equipada de cirurgia dermatológica, acesso a Internet;
- O Número de residentes do Serviço é definido pela Comissão Nacional de Residência médica / SESU e MEC.

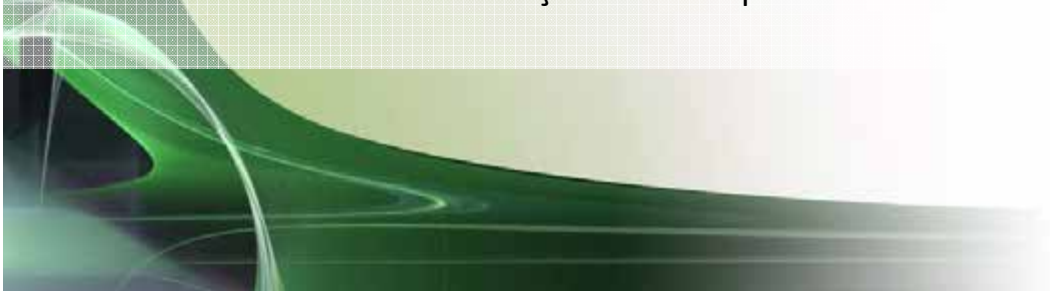

Comissão de ensino da SBD



Francisca Regina
Oliveira Carneiro – PA



Márcia Ramos e
Silva – RJ



Paulo R.
Cunha – SP



Arival Cardoso de
Brito – PA



Sérgio Henrique
Hirata – SP



Bernardo Gontijo – MG



Joel Carlos
Lastória – SP



Cacilda da Silva
Souza - SP



Título de Especialista em Dermatologia



INSCRITOS E APROVADOS NO TÍTULO DE ESPECIALISTA EM DERMATOLOGIA DA SOCIEDADE BRASILEIRA DE DERMATOLOGIA / AMB									
Ano TED	Inscritos	Aprovados	% Aprovados	Inscritos Serviços Credenciados	Aprovados de Serviços Credenciados	% Aprovados de Serviços Credenciados	Inscritos Serviços não Credenciados/outros	Aprovados de Serviços Não Credenciados/outros	% Aprovados de Serviços Não Credenciados/outros
2007	372	250	67,2	325	237	72,92	47	13	27,65
2008	465	233	50,11	313	193	61,66	152	40	26,31
2009	337	250	74,18	276	227	82,24	61	23	37,7
2010	318	220	69,18	238	187	78,57	80	33	41,25
2011	435	288	66,2	275	233	84,72	160	55	34,75

TOXINA BOTULÍNICA

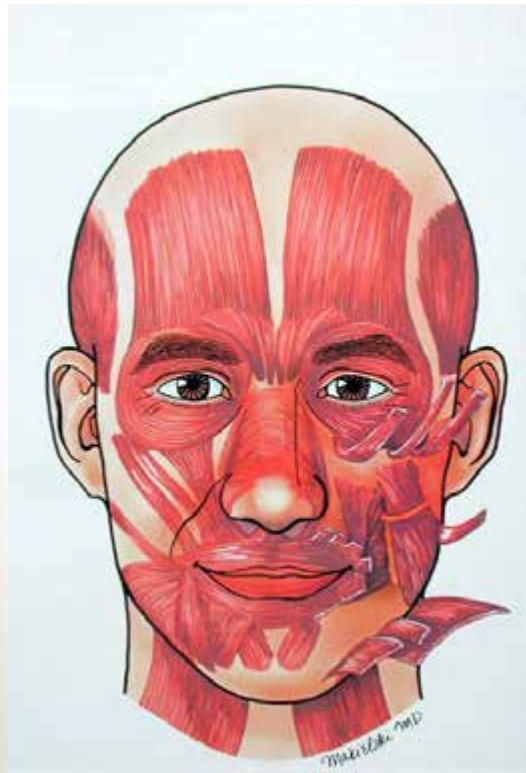

TOXINA BOTULÍNICA



Toxina Botulínica: PTOSE PALPEBRAL



Toxina Botulínica: Efeitos indesejados

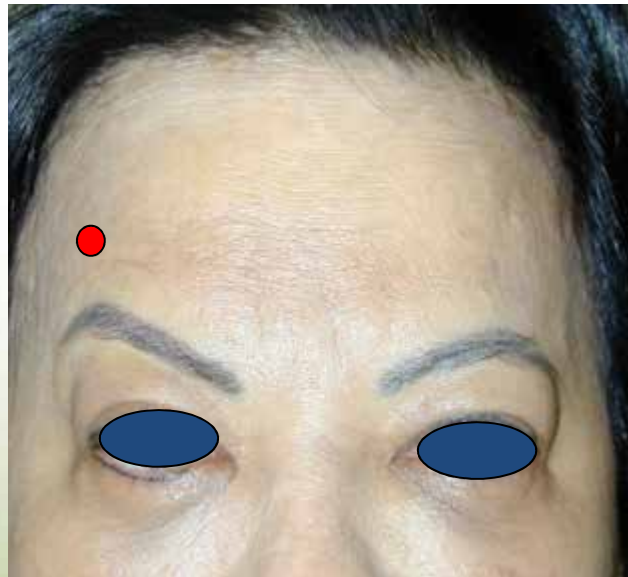

PEELINGS QUÍMICOS

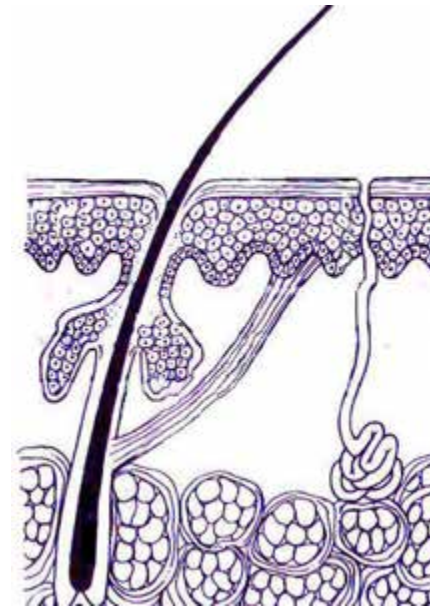

Peeling Químico em envelhecimento



Peeling Químico em QUERATOSES ACTÍNICAS



Peeling químico após

5FU 5% 2x/dia 7 dias

(revela as lesões sub-clínicas no campo de cancerização)

Hipercromia Pós Inflamatória após peeling químico

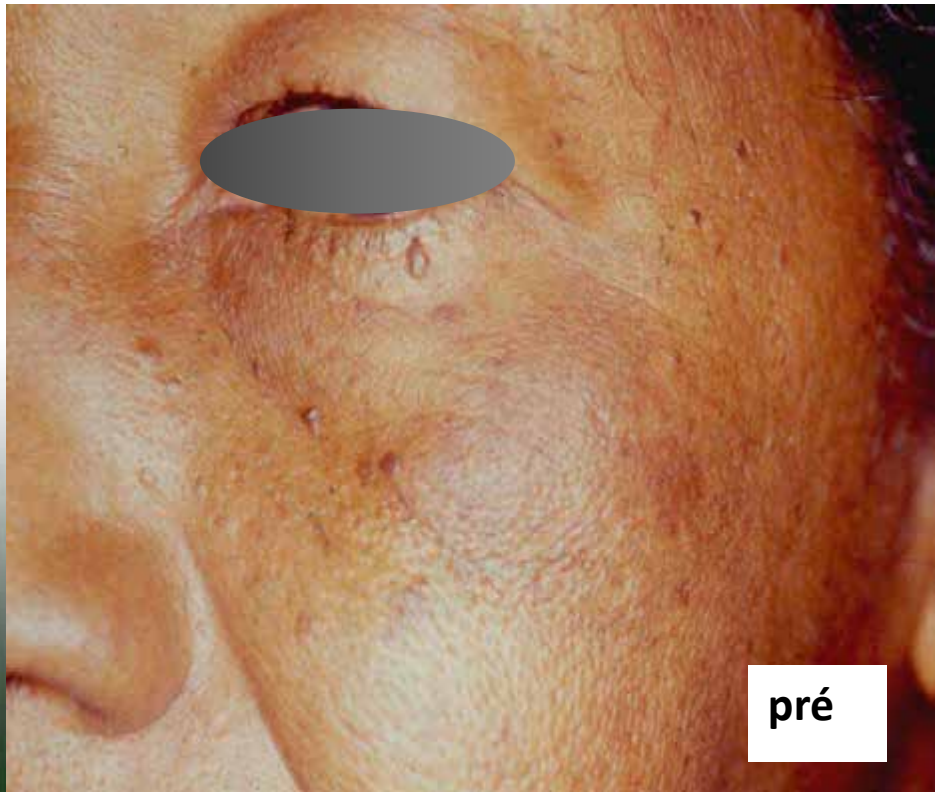

LASER E OUTRAS TECNOLOGIAS

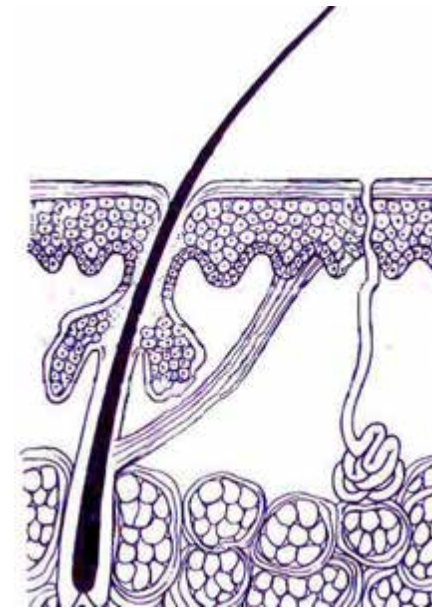



Nd-YAG 1064nm



P. SHAMBERG: TRATAMENTO COM LUZ INTENSA PULSADA 570 nm



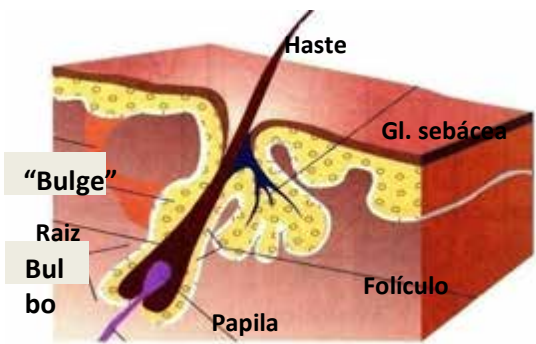

QUERATOSE PILAR



A

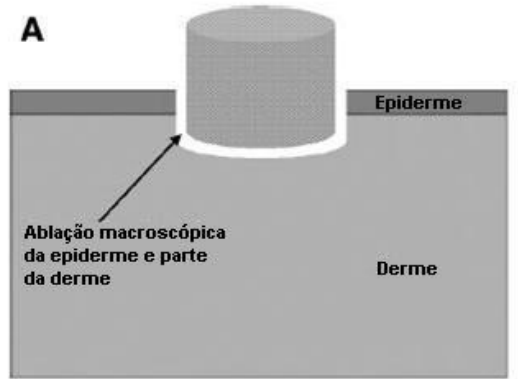

LASER CO₂ ABLATIVO 10600nm CONVENCIONAL



CICATRIZES DISTENSÍVEIS E NÃO DISTENSÍVEIS





Pós laser DEPILAÇÃO

CICATRIZES HIPERTRÓFICAS PÓS REMOÇÃO DE TATUAGENS



Bolhas hemorrágicas por grande concentração de pigmentos levando a cicatrizes hipertróficas

PÓS-EPILAÇÃO COM LIP



TÉCNICAS DE PREENCHIMENTO

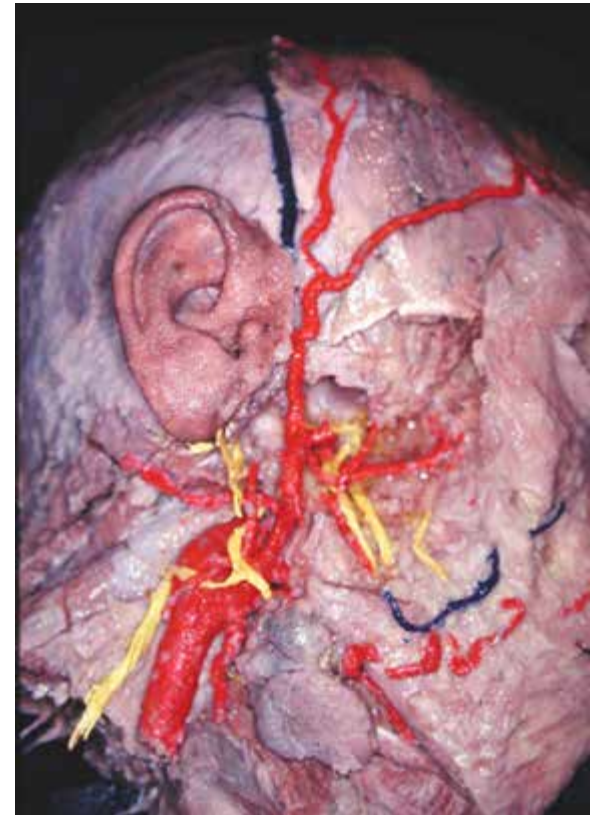

Ácido Hialurônico

FAPC
03/11/06



Ácido Hialurônico



Silicone

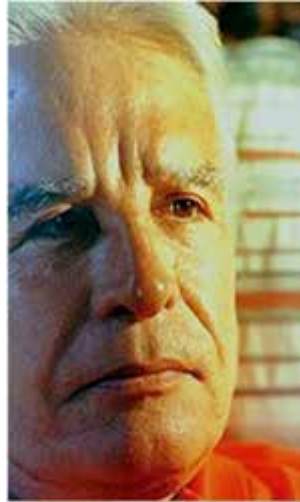

Migração para as pálpebras

Polimetilmetacrilato

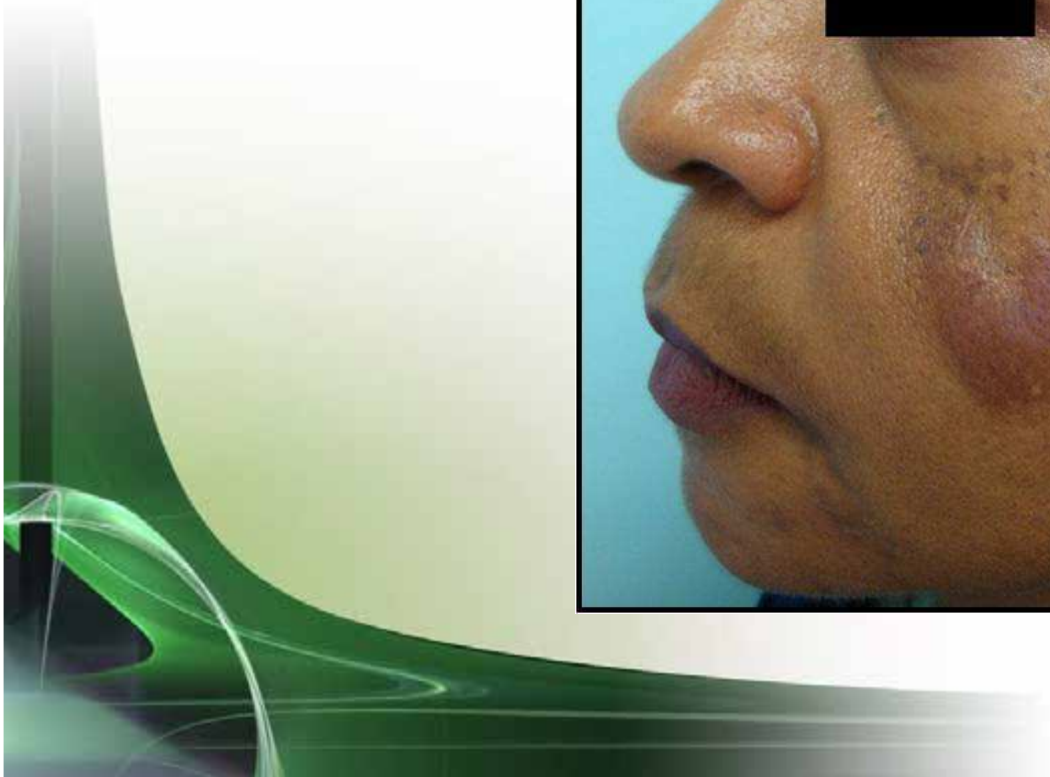

70 anos, preenchimento no lábio e sulco há 2 anos
Edema infiltrativo generalizado, além das áreas tratadas
Há 2 meses. Substância utilizada : Metacrilato



Polimetilmetacrilato + Fios de Ouro

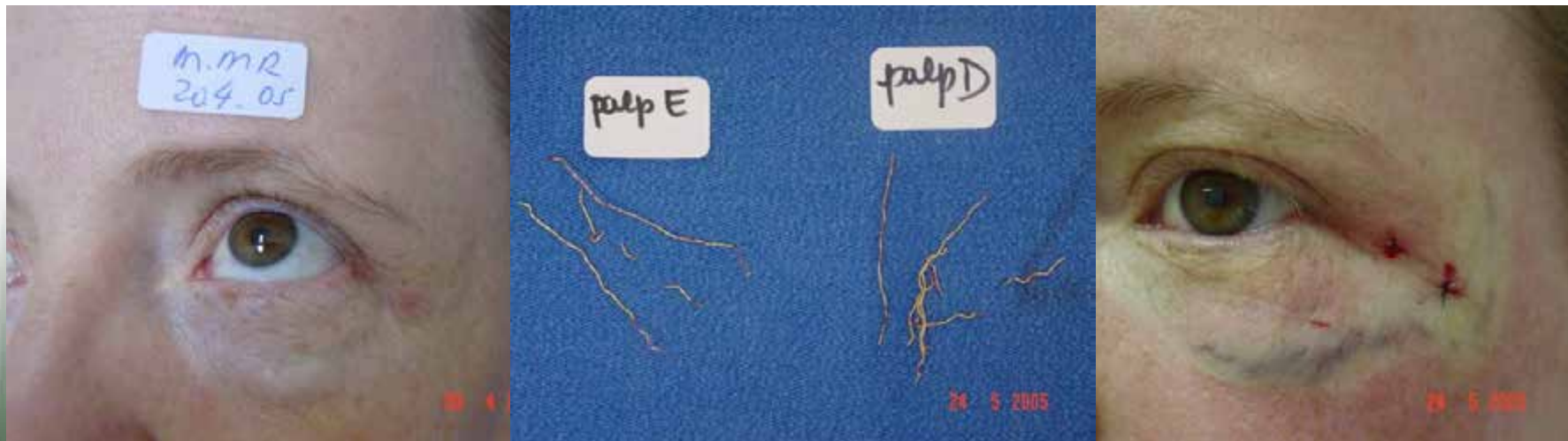

Polimetilmetacrilato



Foto cedida por Dr. Rodrigo Gimenez



PROCEDIMENTOS ESTÉTICOS EM PATOLOGIAS

PARASILISIA FACIAL: Toxina Botulínica

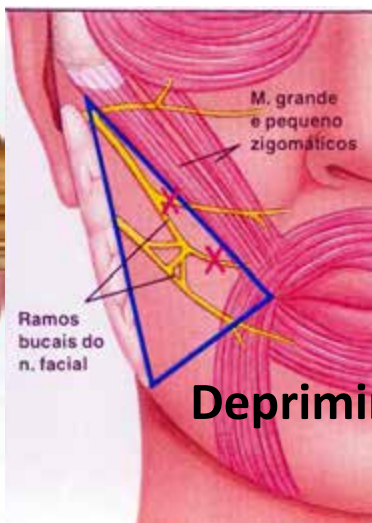

Deprimir o lado não comprometido



CUTIS VERTICIS GYRATA

- Espessamento e circunvoluções na pele do couro cabeludo
- Puberdade
- Vertex / R. occipital
- + deficiência mental



CUTIS VERTICIS GYRATA: TOXINA BOTULÍNICA



SEQUELA DE LUPUS PROFUNDO: Ácido Hialurônico



LIPODISTROFIA POR ANTIRETROVIRAIS: Ácido Hialurônico



COMPLEXO DA ESCLEROSE TUBEROSA

- Tipo de herança: Autossômica Dominante
- Mutações em 2 gens: TSC1 cr 9q34 e TSC2 cr 16p13
- Lesões cutâneas: angiofibromas faciais,
- Hamartomas em diferentes órgãos, (rins, cérebro, olhos)
- HP: proliferação hamartomatosa fibro-vascular com atrofia e compressão dos anexos da pele.



Angiofibromas Faciais: Complexo da Esclerose Tuberosa

LASER YAG 1064 + CO₂ FRACIONADO ABLATIVO



Angiofibromas Faciais: Complexo da Esclerose Tuberosa

DERMABRASÃO



Xeroderma Pigmentoso

- Herança: Autossômica Recessiva
- Desordens do reparo do DNA, traduzidas pela fotosensibilidade precoce
- Alterações neurológicas, cânceres em outros órgãos: cérebro, pulmão
- Peelings químicos (ATA, Fenol), Dermabrasão, Resurfacing, Retinóides orais



Xeroderma Pigmentosum



Nelson, B.R. et al. The role of dermabrasion and chemical peels in the treatment of patients with xeroderma pigmentosum. J Am Dermatol. 1995. April; 32 (4): 623-6.

Xantoma disseminado





ENUCLEAÇÃO DO CONTEÚDO XANTOMATOSO





**A IMPORTÂNCIA DO
DIAGNÓSTICO E DA INDICAÇÃO
TERAPÊUTICA CORRETOS**



CARCINOMA BASOCELULAR
RECIDIVADO EXPANSIVO APÓS
ELETROCOAGULAÇÕES E
CIRURGIAS INEFICIENTES

Carcinoma Basocelular: Cirurgia Micrográfica de Mohs



Melanoma amelanótico

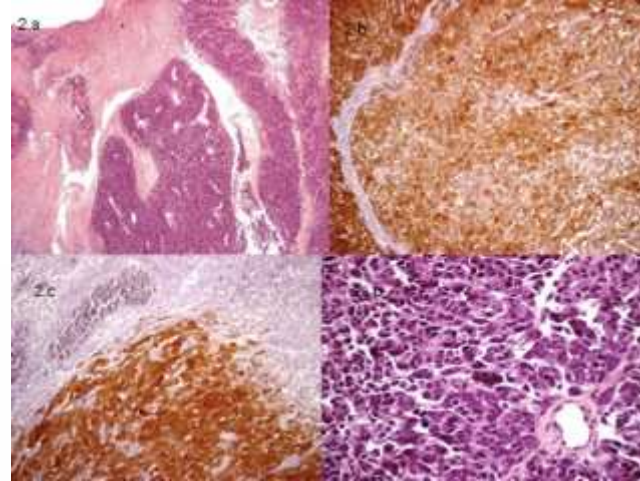

O melanoma amelanótico do aparelho ungueal é frequentemente diagnosticado erroneamente, não sendo tratado adequadamente por longos períodos. De fato, as **taxas de erro diagnóstico são descritas como sendo de até 85% nos casos em que o médico não possui especialização em dermatologia**



MOSTRA FOTOGRÁFICA

laços de família
etnias do Brasil



Comemorações do Centenário

PROJETO CULTURAL PELA LEI ROUANET

MOSTRA FOTOGRÁFICA ITINERANTE

LIVRO – contexto histórico, social e cultural da formação das etnias e do sincretismo do povo brasileiro

PORTAL – conteúdos e divulgação



CFM



GESTÃO 2011/12

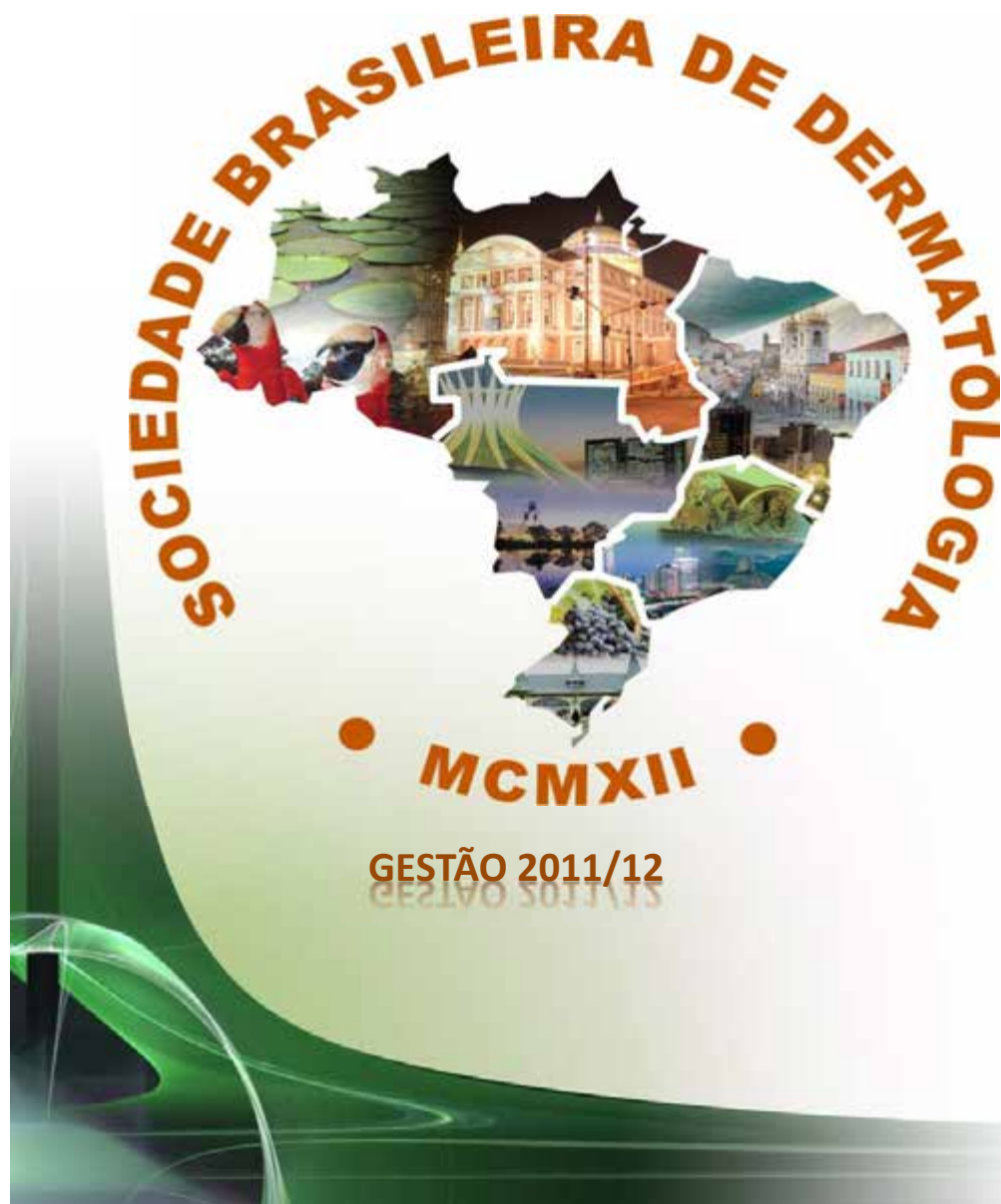

DIRETORIA 2011/2012

Presidente

Bogdana Victoria Kadunc | SP

Vice-Presidente

Sarita Martins | PE

Secretária Geral

Leandra Metsavaht | RJ

Tesoureiro

Carlos Barcaui | RJ

1ª Secretária

Eliandre Costa Palermo | SP

2ª Secretária

Luciana Rabello de Oliveira | PB