



## *O Exercício de Especialidades de Alta Complexidade*



**Dênis Calazans Loma**

2º Vice Presidente – SBCP

Câmara Técnica de Cirurgia Plástica – CFM e CREMESP

Delegado CREMESP





**21.500 médicos formados/ano**

**400.000 médicos em exercício**

<u>Índia</u>	272	1.210.569.573	4.450 mil/escola
<u>Brasil</u>	<b>243</b>	<b>203 465 233</b>	<b>1,19 mil/escola</b>
<u>China</u>	150	1.354.040.000	9.026 mil/escola
<u>Estados Unidos</u>	141	317.641.087	2.252 mil/escola
<u>México</u>	84	117 409.830	1,39 mil/escola
<u>Japão</u>	80	127.300.000	1.591 mil/escola
<u>Rússia Federação</u>	62	143.366.561	2.312 mil/escola
<u>Íran</u>	48	75.077.547	1.564 mil/escola
<u>França</u>	47	62.636.580	1.332 mil/escola
<u>Coreia do Sul</u>	41	48.754.717	1.189 mil/escola
<u>Filipinas</u>	41	93.468.653	2.279 mil/escola
<u>Turquia</u>	36	75.705.147	2.102 mil/escola
<u>Bolívia</u>	36	10.030.832	278.6 mil/escola
<u>Alemanha</u>	36	82.056.775	2.279 mil/escola
<u>Paquistão</u>	33	187.342.721	5.677 mil/escola
<u>Itália</u>	32	61.016.804	1.906 mil/escola
<u>Reino Unido (Grã. Bretanha e Irlanda do Norte)</u>	32	62.698.362	1.959 mil/escola
<u>Colômbia</u>	32	44.752.543	1.398 mil/escola
<u>Indonésia</u>	32	245.613.043	7.675 mil/escola
<u>Espanha</u>	31	46.754.169	1.508 mil/escola
<u>Cuba</u>	28	11.204.351	400.1 mil/escola
<u>Argentina</u>	25	40.665.732	1.626 mil/escola
<u>Peru</u>	23	29.496.120	1.282 mil/escola
<u>Austrália</u>	21	21.511.888	1.024 mil/escola
<u>Nigéria</u>	19	170.901.000	8.994 mil/escola
<u>Chile</u>	18	17.134.708	951.9 mil/escola
<u>Canadá</u>	17	34.030.589	2.001 mil/escola
<u>Egito</u>	16	80.335.036	5.020 mil/escola
<u>Ucrânia</u>	14	45.300.415	3.235 mil/escola
<u>Sudão</u>	14	43.192.438	3.085 mil/escola
<u>Polônia</u>	13	38.441.094	2.957 mil/escola
<u>Venezuela</u>	12	29.043.555	2.420 mil/escola
<u>Romênia</u>	11	21.190.154	1.926 mil/escola
<u>Equador</u>	11	14.354.909	1.304 mil/escola
<u>Argélia</u>	11	35.422.589	3.220 mil/escola
<u>Eslovênia</u>	10	10.656.929	1.065 mil/escola



## EXAME DO CREMESP 2013

**Reprovação chega a 60% dos recém-formados em Medicina**

Exame tem número recorde de participantes.

Mais de 2.800 egressos de escolas médicas paulistas fizeram as provas.

Três em cada cinco não alcançaram a nota mínima.





**OPINIÃO**  
O CFM é  
contra o  
"Mais  
Médicos"  
por  
considerar  
que não é  
possível  
atestar a  
qualidade do  
profissional  
estrangeiro

**ENTREVISTA**  
**CARLOS VITAL TAVARES CORRÊA LIMA**

## "20% DAS ESCOLAS DE MEDICINA DO PAÍS DEVERIAM SER FECHADAS"

O presidente do Conselho Federal de Medicina critica a qualidade dos cursos brasileiros e afirma que estudantes sem avaliação adequada colocam em risco a vida dos pacientes

*Fabíola Perez*

O último exame para a obtenção do registro médico do Conselho Regional de Medicina de São Paulo (Cremesp) reprovou 55% dos candidatos. Os estudantes erraram diagnósticos considerados simples, como pneumonia. O presidente do Conselho Federal de Medicina, Carlos Vital Tavares Corrêa Lima, atribui

esse resultado ruim à má qualidade dos cursos, agravada pela abertura acelerada de novas escolas médicas no País nos últimos anos. "São instituições sem a qualificação necessária para o ensino médico", diz ele. "Um estudante que não é avaliado minimamente coloca em risco a vida dos pacientes." O Brasil possui hoje 247 instituições públicas e privadas, que oferecem

anualmente 22 mil vagas, número superior ao de países como China e Estados Unidos. Para Lima, os estudantes deveriam ser avaliados ao longo do curso, de dois em dois anos. Nesse sentido, o CFM criou, em parceria com a Associação Brasileira de Educação Médica (Abem), uma espécie de selo de qualidade para as escolas bem avaliadas pelas entidades.

**ISTOÉ** – A que atribui o fato de 55% dos estudantes não terem acertado o mínimo exigido pelo exame do Cremesp?

**Carlos Vital Tavares Corrêa Lima** – Esses exames refletem a abertura de escolas sem qualificação. A consequência disso é um profissional que sai sem os requisitos básicos para uma profissão que lida com valores absolutos de saúde. Isso precisa ser entendido dentro de uma perspectiva de qualificação do ensino. O exame não é obrigatório para a inscrição do médico no Conselho Regional, mas o resultado deixa claro que há deficiências no ensino de muitas escolas. O índice de reprovação exacerbado está relacionado à qualidade do ensino ofertado.

**ISTOÉ** – Alguns estudantes erraram questões básicas, como diagnóstico de pneumonia em bebês. Um paciente atendido por um médico com essa formação corre riscos?

**Lima** – Patologias como essas precisam ter diagnósticos. Há casos complexos nos quais é possível aceitar uma dificuldade diagnóstica. Mas isso não é a regra geral. A regra é que um quadro pode e deve ser diagnosticado por um médico com relativa facilidade. Um estudante que não é avaliado minimamente e pratica a medicina está colocando em risco a vida dos pacientes.

**ISTOÉ** – Como diminuir os índices de reprovação no exame, que desde 2007 estão acima dos 40%?

**Lima** – É necessário investimento na qualidade do ensino e controle das escolas médicas. A lei do "Mais Médicos" prevê avaliação dos estudantes do segundo, do quarto e do sexto anos. Além do

Sociedade Brasileira de Cirurgia Plástica  
Encarte Especial  
Abril 2012



---

# DEMOGRAFIA CIRURGIA PLÁSTICA

Número de Cirurgiões Plásticos por Município



Sociedade Brasileira de Cirurgia Plástica  
Encarte Especial - Plástico's  
Dezembro/2014



# DEMOGRAFIA CIRURGIA PLÁSTICA

NÚMERO DE CIRURGIÕES PLÁSTICOS POR MUNICÍPIO  
PERFIL GEOECONÔMICO POR MUNICÍPIO





"H.L.P.A", "HIDROLIPO", "LIPO-LIGHT"

Arte Cirúrgica, Cirurgia Plástica

Cirurgias e Procedimentos



SMART LIPO

Superior to traditional Liposuction in virtually every way.



# BioPlástica

cirurgia plástica & lipoaspiração

Remodelagem corporal em 1h, com anestesia local e resultados permanentes

Av Conde de Bonfim, 99/906 - Tijuca

<http://www.lipoaspiracao.net>

CONS  
(021)

Gretchen Frazier  
My Lipo Story



# Lipoaspiração de Beverly Hills

Remodelagem corporal em 1h, com anestesia local e resultados permanentes

Av Conde de Bonfim, 99/906 - Tijuca

<http://www.geocities.com/lipodebeverlyhills>

AGENDE SUA  
CONSULTA. LIGUE  
(021) 2284-1721



# CURSO PRÓTESE DE MAMA

QUARTA FEIRA, DIA 11/03/2009

Pós-graduação em Cirurgia Plástica Estética e Medicina Estética:

nova turma tem início em março!





# MÉDICOS SEM FORMAÇÃO EM CIRURGIA PLÁSTICA



**A BOA COZINHA TEM SEMPRE UM SEGREDO**  
● Coleccione 16 utensílios de cozinha ● Leve hoje a 12.ª peça e amanhã a 13.ª

24 horas  
sábado - 25/10/08  
1,25

**GRÁTIS**

**AS FÉRIAS SECRETAS DE NÉLSON ÉVORA**

**PLÁSTICAS CLANDESTINAS**

● Médicos dão **CONSULTAS EM CABELEIREIROS** e aliciam clientes para fazerem **OPERAÇÕES A METADE DO PREÇO**

● Conheça **CASOS REAIS** e os meandros de um **NEGÓCIO** que o bastonário diz ser **ILEGAL**

The magazine cover features a woman with long dark hair wearing a black blindfold. In the top right corner, there is a small inset photo of a man in a white shirt. The background is a dark, textured pattern.



### QUANDO OS MÉDICOS ERRAM

**D**entre os colaboradores do Conselho Regional de Medicina de São Paulo, encontramos o nome de um médico de lipoaspiração que foi condenado a oito anos de prisão por morte de mulher após lipoaspiração. A causa do erro foi a realização de uma lipoaspiração sem o devido cuidado com a quantidade de gordura aspirada. O erro ocorreu durante a realização de uma lipoaspiração. O erro ocorreu durante a realização de uma lipoaspiração.

**Como evitar erros:**

- Fazer de tudo para evitar o erro.
- Fazer de tudo para evitar o erro.
- Fazer de tudo para evitar o erro.

**ISTO É O TEMPO**

**ERRO MÉDICO**  
O cirurgião Máster Dormelles, especialista em reanimação de estômago, teve o registro profissional cassado depois que vários de seus pacientes morreram. Mas continua operando, protegido por uma liminar.

**EXCLUSIVO** - O plano secreto de Exército para tubular o Brasil

**veja**

# QUANDO OS MÉDICOS ERRAM

1.6 bilhão de dólares em investimentos em saúde e tecnologia em 2012. O Brasil é o país mais caro do mundo para operar.



Ex-médico é condenado a oito anos de prisão por morte de mulher após lipoaspiração



**PLASTIC DISASTERS**  
THESE SCARS ARE FOREVER

**veja**

**OS LÍMITES DO ÉSTICA E PUXA**

O distrito psiquiátrico que leva as pessoas a abusar das operações

O número máximo de procedimentos recomendado pelos médicos

Os benefícios das intervenções estéticas quando bem indicadas e bem feitas

Você já foi **Vítima do ERRO MÉDICO?**

Campanha 'Mundial' contra o Erro Médico

**Enzo Assugeni**





Sociedade Brasileira de Cirurgia Plástica

**EM COMBATE AO MAU EXERCÍCIO DA  
CIRURGIA PLÁSTICA.**





**Cursos Lato-senso tem o interesse exclusivamente financeiro de seus organizadores, pois incitam a infração do exercício profissional**  
**E pior...**  
**Confundem a população leiga em acreditar em um profissional despreparado**

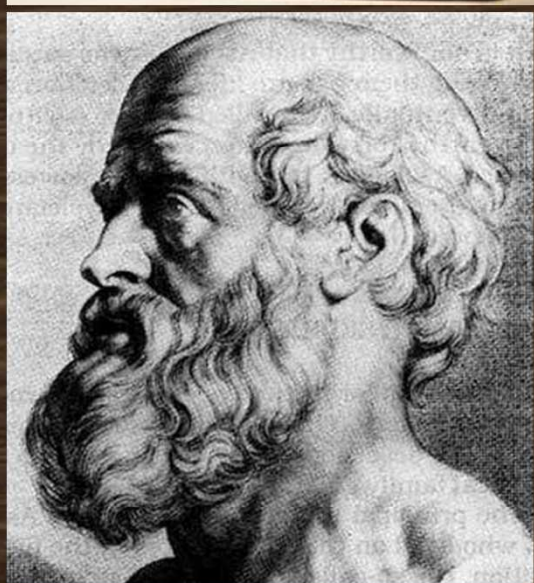

# Quem somos?



Sociedade Brasileira de Cirurgia Plástica

**66 ANOS**

**1ª SOCIEDADE DE ESPECIALIDADE A FORMATAR PROVA DE ESPECIALISTA – AMB / CFM**

**5.638 ESPECIALISTAS**

**84 SERVIÇOS CREDENCIADOS – RESIDÊNCIA MÉDICA**

**6 anos Graduação**  
**2 anos Cirurgia Geral**  
**2 anos Cirurgia Plástica**

# O QUE É A CIRURGIA PLÁSTICA?

## Tratamento de Queimaduras



## Tumores



## Expansores de Tecidos



## Anomalias congêntas

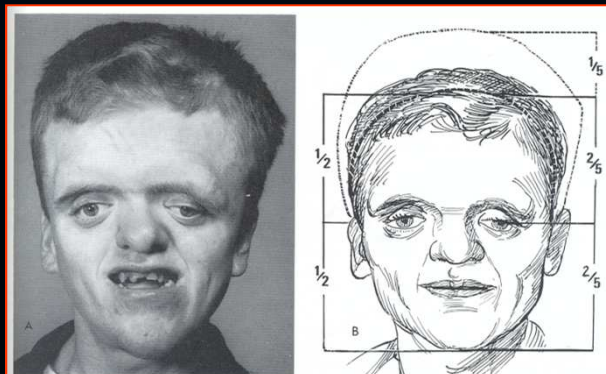

## Acidente



## Engenharia de tecidos para Restauração de tecidos

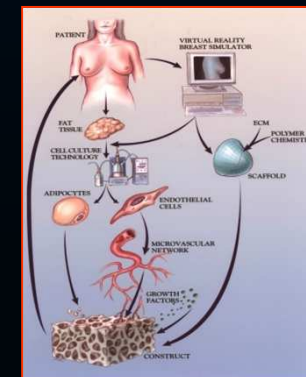





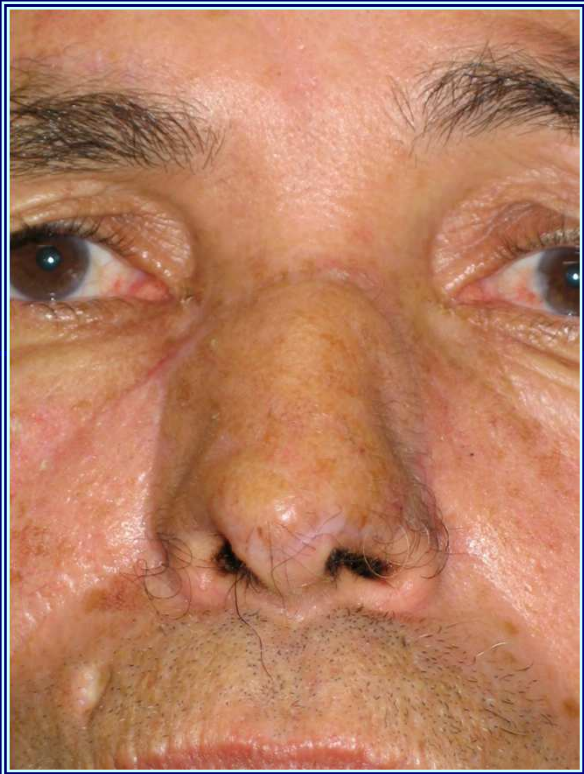



Projeto Gráfico: Seção de Multimídia / DDC / CEDC / INCA

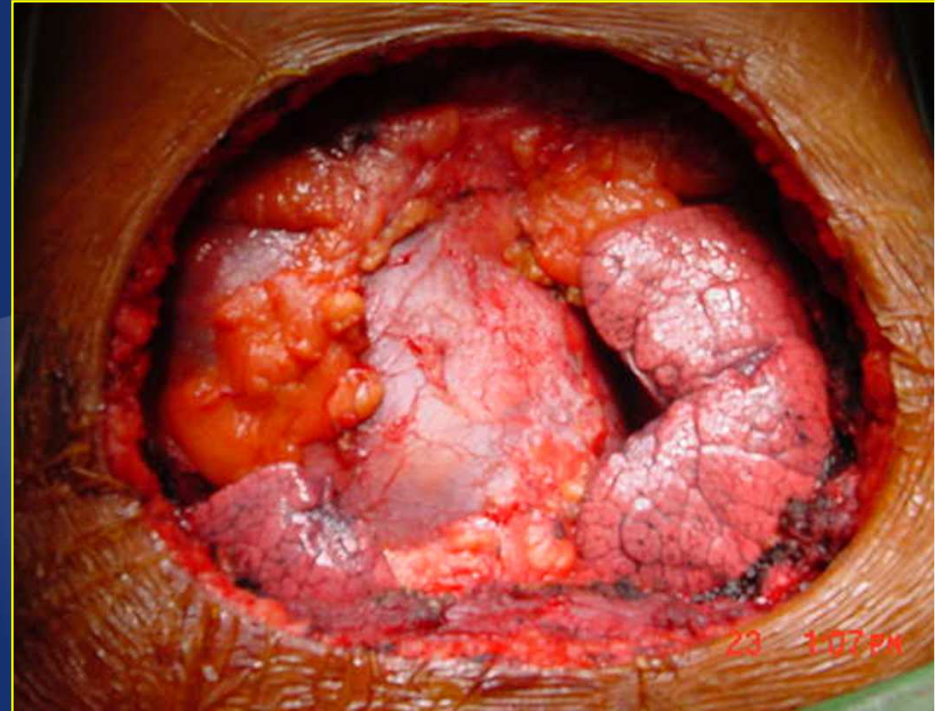

Projeto Gráfico: Seção de Multimídia / DD



Projeto Gráfico: Separação Malmeiros / DDC / CEDC / INCA



© Can Stock Photo - csp4667144





## Resolução CFM nº 2.113/14

**Restrito aos especialistas:** *Apenas as especialidades de neurologia e suas áreas de atuação, de neurocirurgia e de psiquiatria poderão prescrever o canabidiol.*



## Lei nº 3268/1957





**CFM**



Sociedade Brasileira de Cirurgia Plástica



*Presidente Prudente - SP*

***Obrigado***

***...que novos ares mudem  
antigos e viciados conceitos...***