





POLÍCIA CIVIL DO DISTRITO FEDERAL
PROJETO DO NOVO INSTITUTO DE MEDICINA LEGAL



 Eixo Monumental

 Complexo PCDF

 Asa Sul

 Asa Norte



POLÍCIA CIVIL DO DISTRITO FEDERAL
PROJETO DO NOVO INSTITUTO DE MEDICINA LEGAL



POLÍCIA CIVIL DO DISTRITO FEDERAL
PROJETO DO NOVO INSTITUTO DE MEDICINA LEGAL



POLÍCIA CIVIL DO DISTRITO FEDERAL
PROJETO DO NOVO INSTITUTO DE MEDICINA LEGAL



POLÍCIA CIVIL DO DISTRITO FEDERAL
PROJETO DO NOVO INSTITUTO DE MEDICINA LEGAL



Situação Atual: 227 funcionários, 3.088m² de área construída



POLÍCIA CIVIL DO DISTRITO FEDERAL
PROJETO DO NOVO INSTITUTO DE MEDICINA LEGAL



Situação Atual: 227 funcionários, 3.088m² de área construída



POLÍCIA CIVIL DO DISTRITO FEDERAL
PROJETO DO NOVO INSTITUTO DE MEDICINA LEGAL



Situação Atual: 227 funcionários, 3.088m² de área construída



POLÍCIA CIVIL DO DISTRITO FEDERAL
PROJETO DO NOVO INSTITUTO DE MEDICINA LEGAL

DEFICIÊNCIAS

- Recepção saturada - aglomeração de público
- Recepção separada mas exígua - vivo/morto
- Atendimento - 4 pessoas (balcão)
- Capela ecumênica
- Funerária - sem espaço próprio
- Serviço Social e Serviço de Captação de Órgãos
- Fluxos misturados (vítimas, policiais, médicos, presos etc.)
- 4 consultórios periciais - sem proteção acústica
- Iluminação deficiente
- Deficiência de Climatização, de Sistema de Exaustão e de Tratamento de Eflúidos



POLÍCIA CIVIL DO DISTRITO FEDERAL
PROJETO DO NOVO INSTITUTO DE MEDICINA LEGAL



POLÍCIA CIVIL DO DISTRITO FEDERAL
PROJETO DO NOVO INSTITUTO DE MEDICINA LEGAL

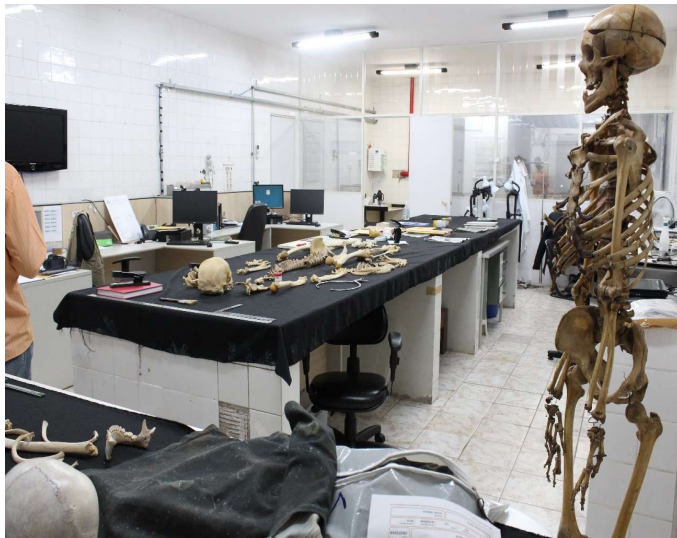

POLÍCIA CIVIL DO DISTRITO FEDERAL
PROJETO DO NOVO INSTITUTO DE MEDICINA LEGAL



Acidente matou 154 pessoas em 2006; ele ajudou a encontrar última vítima. Boeing se chocou com jato e caiu em mata do MT sem deixar sobreviventes.

Mateus Rodrigues
Do G1 DF



Inundações e Deslizamentos na Região Serrana do Rio de Janeiro Janeiro de 2011



Cada vez mais gente

Veja as projeções para o aumento do número de habitantes na capital do país e nos municípios golanos vizinhos.



*O cenário A leva em conta a situação atual, enquanto o cenário B leva em consideração a implementação de políticas públicas para fomentar a indústria local.

Crescimento médio anual da população (Em %)

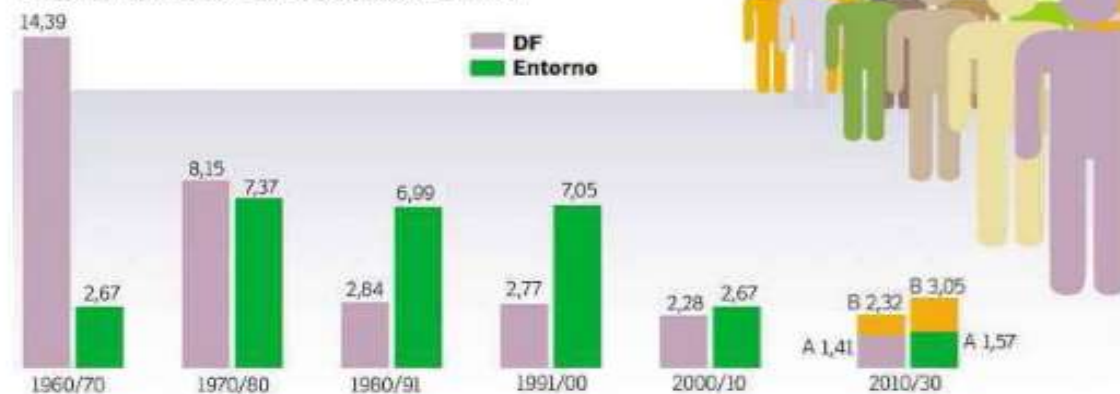

Os motivos

As principais causas para esse boom populacional, segundo o IBRGE:



Migração

■ Nos próximos 18 anos, a média anual de moradores que chegarão de outros estados para se estabelecer no Centro-Oeste será superior a 50 mil habitantes. E uma parcela significativa dessa população virá para o DF.



Natalidade

■ Desde de 2002 são realizados anualmente mais de 50 mil partos no DF. Desse total, pelo menos 20% das mães não são naturais de cidades locais.



Indústria

■ A criação de políticas públicas para diversificar o número de atividades econômicas existentes no DF será um termômetro para o aumento do número de habitantes. Um processo de industrialização, baseado no fomento à instalação de grandes empresas e o surgimento de uma infraestrutura para atender a essa demanda poderão contribuir de forma decisiva para o inchaço populacional.



POLÍCIA CIVIL DO DISTRITO FEDERAL
PROJETO DO NOVO INSTITUTO DE MEDICINA LEGAL

EXAMES NO IML

TIPO DE PERÍCIA	1998	2011	2016	2030
Lesões Corporais	28.212	37.964	42.608	> 80.000
Sexologia	1.048	1.299	1.365	> 2.600
Exames laboratorias	3.462	13.528	33.368	>65.000
Necrópsias	3.304	3.158	3.056	>4.800



DESCRIÇÃO DO PROJETO

QUADRO DE ÁREAS	
LOCAL	ÁREA (m ²)
IML ATUAL	3088.00
IML A CONSTRUIR	
SUBSOLO (ESTACIONAMENTO)	3309.10
SUBSOLO (ÁREA DE TRABALHO)	1882.64
TÉRREO	2322.79
1º PAVIMENTO	2197.51
2º PAVIMENTO	1428.76
TOTAL (ÁREA DE TRABALHO)	7831.70
TOTAL	11140.80



DESCRIÇÃO DO PROJETO

SETORIZAÇÃO



■ Atendimento Morto (necropsia e laboratórios)

■ Atendimento Vivo (exames físicos e psíquicos e área administrativa)



POLÍCIA CIVIL DO DISTRITO FEDERAL
PROJETO DO NOVO INSTITUTO DE MEDICINA LEGAL

DESCRIÇÃO DO PROJETO

FLUXOS

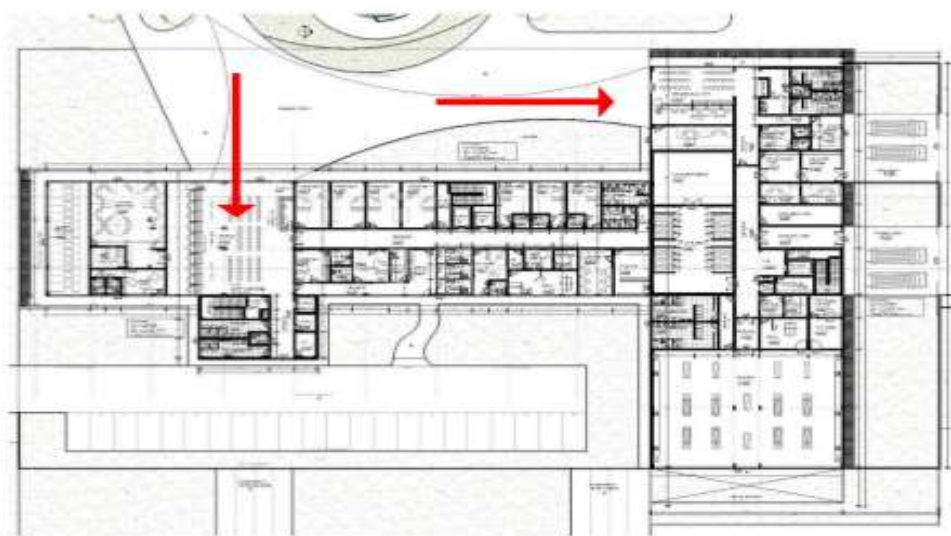

■ Acesso de Pedestres



POLÍCIA CIVIL DO DISTRITO FEDERAL
PROJETO DO NOVO INSTITUTO DE MEDICINA LEGAL





DESCRIÇÃO DO PROJETO

FLUXOS

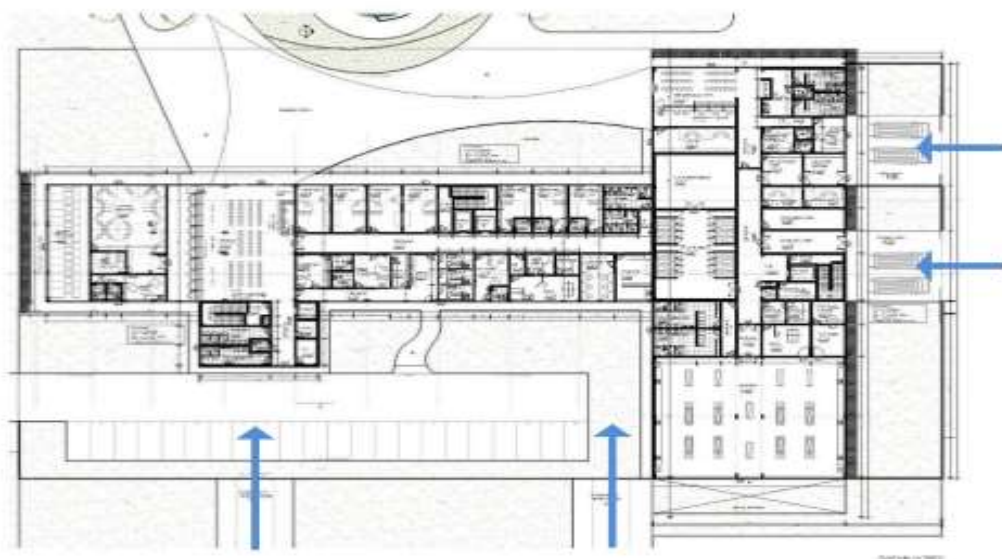

 Acesso de Veículos



POLÍCIA CIVIL DO DISTRITO FEDERAL
PROJETO DO NOVO INSTITUTO DE MEDICINA LEGAL

DESCRIÇÃO DO PROJETO

FLUXOS



■ Acesso de presos



POLÍCIA CIVIL DO DISTRITO FEDERAL
PROJETO DO NOVO INSTITUTO DE MEDICINA LEGAL

ESPECIFICAÇÕES DO PROJETO



O projeto contempla todas as obras e serviços complementares, assim como equipamentos, atendendo a toda orientação técnica específica para a área de Medicina Legal.



POLÍCIA CIVIL DO DISTRITO FEDERAL
PROJETO DO NOVO INSTITUTO DE MEDICINA LEGAL

ESPECIFICAÇÕES DO PROJETO



Consultórios Médicos (sexologia, psiquiatria e atendimento/exame de vítimas e custodiados).

- Consultórios de atendimento amplos
- Recepção privativa
- Banheiros e áreas de atendimento com decoração diferenciada
- Fornecimento de vestuário para as vítimas



POLÍCIA CIVIL DO DISTRITO FEDERAL
PROJETO DO NOVO INSTITUTO DE MEDICINA LEGAL

ESPECIFICAÇÕES DO PROJETO



Salas de Necropsia providas de sistemas de climatização e exaustão, garantido a retirada e tratamento dos gases emitidos.

Equipamentos de última geração.



POLÍCIA CIVIL DO DISTRITO FEDERAL
PROJETO DO NOVO INSTITUTO DE MEDICINA LEGAL

ESPECIFICAÇÕES DO PROJETO



Estação de Tratamento de Efluentes proveniente dos laboratórios e das salas de exames.



**POLÍCIA CIVIL DO DISTRITO FEDERAL
PROJETO DO NOVO INSTITUTO DE MEDICINA LEGAL**

ESPECIFICAÇÕES DO PROJETO



- Uso de Corian nas bancadas de laboratório.
- Material não poroso - não mancha
- Não possui emendas aparentes
- Resistente - não risca fácil
- Não propaga o fogo



POLÍCIA CIVIL DO DISTRITO FEDERAL
PROJETO DO NOVO INSTITUTO DE MEDICINA LEGAL



POLÍCIA CIVIL DO DISTRITO FEDERAL
PROJETO DO NOVO INSTITUTO DE MEDICINA LEGAL



POLÍCIA CIVIL DO DISTRITO FEDERAL
PROJETO DO NOVO INSTITUTO DE MEDICINA LEGAL



POLÍCIA CIVIL DO DISTRITO FEDERAL
PROJETO DO NOVO INSTITUTO DE MEDICINA LEGAL

RESUMO

Valor total estimado: R\$ 70.000.000,00

Área total: 11.140,80 m²

Projetos executivos já em elaboração (Novacap):

- Projeto Estrutural;
- Projeto de Fundações;
- Projeto de Terraplenagem;
- Levantamento Planialtimétrico;
- Projeto de Instalações Elétricas;
- Projeto de Cabeamento Estruturado (Lógica e telefônica);
- Projeto de Sistema de Proteção contra Descargas Atmosféricas;
- Projetos de Instalações Hidráulicas e Sanitárias;
- Projeto de Prevenção contra Incêndio;
- Projeto de Climatização (ar condicionado);
- Projetos e detalhes complementares.

